



# ATELIER VERT LUMIÈRE

ART-THÉRAPIE ANALYTIQUE  
FORMATION PROFESSIONNELLE

**SAISON 2023 / 2024**



La visitation d'Arcabas



## ATELIER VERT LUMIÈRE

Gérald QUITAUD (EI) · 24 rue Bernard Palissy · 42100 SAINT ÉTIENNE

ateliervertlumiere42@free.fr · 04 77 41 94 74

SIREN : 340558881 · APE : 8690F

[www.atelier-vert-lumiere.com](http://www.atelier-vert-lumiere.com)



## SAISON 2023 / 2024

### L'ATELIER VERT LUMIERE

a atteint la synthèse de ses préoccupations à l'égard d'autrui. Nous nous voulons pragmatiques et ambitieux tant pour les ressources de l'Arthérapie Analytique et transpersonnelle, que par la transmission d'Enseignements de Sagesse à la portée du plus grand nombre. Aujourd'hui, le temps est venu de mettre en évolution nos révolutions intérieures. On ne peut demeurer inchangé et souhaiter en même temps ; le bonheur, l'harmonie relationnelle et la paix du cœur...

*Gérald et Corinne*

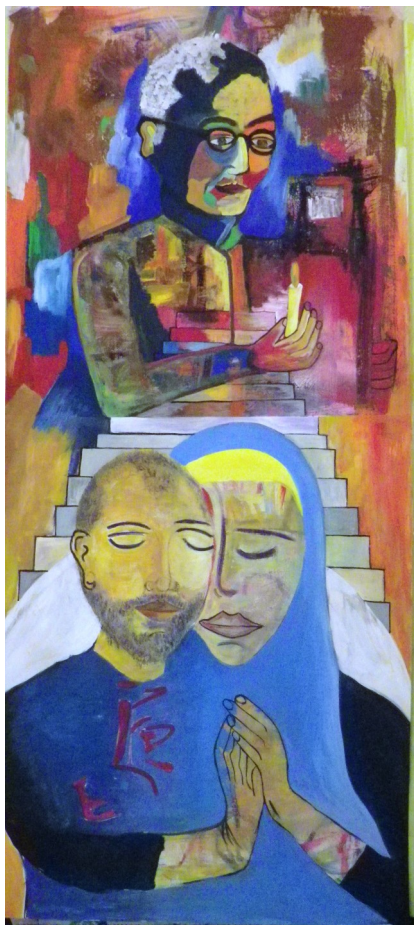

### ATELIER VERT LUMIÈRE

Gérald QUITAUD (EI) · 24 rue Bernard Palissy · 42100 SAINT ÉTIENNE

ateliervertlumiere42@free.fr · 04 77 41 94 74

SIREN : 340558881 · APE : 8690F

[www.atelier-vert-lumiere.com](http://www.atelier-vert-lumiere.com)





## A. DESJARDINS

« Quoique nous découvriions en nous, il ne s'agit pas de savoir si c'est BIEN ou MAL , mais si « C'EST !» ou « CE N'EST PAS ». Cette prise de conscience en elle-même est libératrice, à la condition d'avoir la volonté de nous VOIR en pleine lumière, dans toute la crudité du moment, certains aspects de nous-mêmes ».

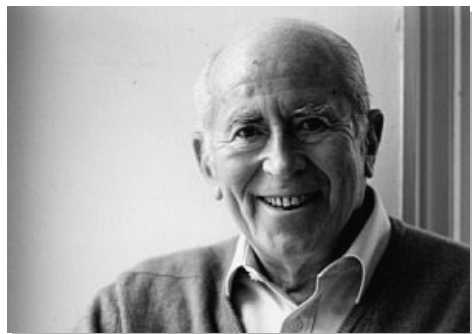



ATELIER VERT LUMIÈRE

ART-THÉRAPIE ANALYTIQUE  
FORMATION PROFESSIONNELLE

## Les ATELIERS D'ART-THÉRAPIE ANALYTIQUE

### Les soirs de semaine

L'Expression picturale ouvre les portes de la **Connaissance de soi** en matérialisant les images issues de notre inconscient créateur. Il s'agit ensuite d'en saisir toute la richesse des contenus symboliques et affectifs. Alors le **Processus d'individuation** amène une libération des tensions, renoue avec le jeu de la création, favorise le rapport à la vie et harmonise nos relations.

Les **MARDIS** de 17H00 à 19H00 **Gérald / Corinne**  
Les **JEUDIS** de 17H30 à 19H30 animés par **Corinne**

#### TARIFS

- **70€** par mois , **PRIX UNIQUE** (matériel fourni) règlement en début de mois s'il vous plait.
- Tarif étudiant ou demandeur d'emploi **60 € /mois**
- Analyse des œuvres en individuel sur rendez-vous à **40 €** pour **1 heure effective**

Les ATELIERS du soir  
débuteront :  
le **MARDI 5 septembre**  
**2023**  
à **17h00**



# Les STAGES DE WEEK-END



Ces stages s'adressent aux personnes désireuses de s'investir avec régularité dans l'**EXPRESSION PICTURALE à visée analytique**, à celles qui souhaitent se connaître en profondeur afin de résoudre des souffrances historiques ou actuelles pour avancer sur les **Chemins de la Sagesse**.

Ils sont structurés en 3 temps : une transmission orale d'après les Enseignements de **Swami PRAJNANPAD, Arnaud DESJARDINS, K.G.DURCKHEIM, G.FARCET, Y.AMAR...** Puis, la phase d'expression. L'analyse des œuvres se fait le samedi en fin d'après-midi et le dimanche jusqu'à 17h environ.

Les **DATES 2023/2024** : sans thèmes prédéfinis... Surprise, surprise

1	14 et 15 /10/2023	5	06 et 07 /04/2024
2	25 et 26 /11/2023	6	01 et 02 /06/2024
3	27 et 28 /01/2024	7	26 et 27 /10/2024
4	16 et 17 /03/2024	8	16 et 17 /11/2024

Le coût :

**120 € le week-end**, matériel compris

Les horaires :

Samedi 9h / 12h 00 et 13h30 / 19h30

Dimanche 9h / 12h 00 et 13h30 / 17h00 environ

Les inscriptions :

Merci de nous retourner les bulletins situés en fin de ce programme.

**ATTENTION** : L'inscription reste effective dès la réception du **bulletin d'inscription** correspondant au stage choisi et accompagné du **règlement de 120€ libellé au nom de QUITAUD**.

Il est conseillé d'enregistrer l'analyse de votre œuvre pour optimiser les bénéfices de l'entretien analytique.

Le STAGE ÉTÉ d'une semaine  
du 20 au 26 juillet 2024



## NOS TRAVERSEES

Cette année le **STAGE d'ÉTÉ** concernera « **NOS TRAVERSÉES** ». Quelles sont-elles ? Ce sont tous les « liens-lieux » de notre évolution qui nous obligent à passer d'une rive du fleuve de l'existence à l'autre rive de l'essence. Véritables gués qui nous permettent de passer à pied le courant de notre ego, notre mental, nos illusions, nos mensonges etc... Ce stage offrira une cinquantaine de « traversées » surhumaines à repérer en nous... sans modération.

**Nous alternerons :**

Transmission orale sur le thème

Ateliers d'Expression picturale / Analyses des œuvres

Marche silencieuse au cœur de la nature / Assise méditative

**Lieu :** Association Notre Dame de Grâces à CHAMBLES (42)

**Le coût :** 740 € hébergement et restauration inclus

**Nombre de participants :** 12 personnes maximum



# *Les Entretiens Individuels et les Supervisions professionnelles*



Gérald QUITAUD propose également des entretiens individuels en vue d'un accompagnement thérapeutique, ou professionnel en dehors du cadre d'Art-thérapie Analytique proposé à l'Atelier.

Il s'agit d'une relation d'aide personnalisée susceptible de répondre, dans l'instant, à une problématique ponctuelle à la demande des sujets concernés.

Ces entretiens s'adressent à des adultes, couples et professionnels thérapeutes recherchant une éclairage extérieur ou une supervision.

**Le coût : 40 € la séance d'une heure.**



# Formation professionnelle d'Art-Thérapie Analytique



**Promotion 18 : à partir de OCTOBRE 2023 si le nombre d'inscriptions est suffisant. Sinon elle débutera dès que le nombre des candidatures sera atteint.**

Cette formation s'adresse à tous ceux qui désirent accéder aux métiers de :

- **Animateur d'Ateliers d'Expression picturale**
- **Arthérapeute**
- **Arthérapeute Analyste**

Ces différents niveaux de qualification sont attribués par un jury en fin de formation.

Celle-ci est ouverte aux professionnels de santé et de soin, aux psychologues, thérapeutes, psychothérapeutes, travailleurs sociaux, éducateurs, enseignants, artistes, animateurs, bénévoles, ainsi qu'aux arthérapeutes souhaitant acquérir *l'outil analytique*.

Elle se destine aux populations en capacité de s'exprimer, quelque soit leur âge, leur souffrance physique, psychique, sociale et relationnelle.

## **Renseignements et Inscriptions :**

**Dossier complet téléchargeable sur :**  
[www.atelier-vert-lumiere.com](http://www.atelier-vert-lumiere.com)

**Contact :** [ateliervertlumiere42@free.fr](mailto:ateliervertlumiere42@free.fr)  
ou sur demande à l'adresse postale de l'Atelier.

**Attention ! nombre de places limité**

## **ATELIER VERT LUMIÈRE**

Gérald QUITAUD (EI) · 24 rue Bernard Palissy · 42100 SAINT ÉTIENNE

[ateliervertlumiere42@free.fr](mailto:ateliervertlumiere42@free.fr) · 04 77 41 94 74

SIREN : 340558881 · APE : 8690F

[www.atelier-vert-lumiere.com](http://www.atelier-vert-lumiere.com)





# « LES JOURNÉES SAGES »



Swami PRAJNANPAD / Arnaud DESJARDINS

Ces journées de transmissions animées par **Gérald QUITAUD** sont ouvertes aux personnes désireuses de cheminer avec régularité sur les Voies de la Sagesse d'après les Enseignements de **Swami Prajnanpad, Arnaud Desjardins, KG. Durckheim, Yvan Amar et Gilles Farcet**.

Elles se déroulent un jeudi par mois au **Centre Mariste « LA NEYLIERE » à POMEYS (69)**.

Vous trouverez toutes les informations sur le site.



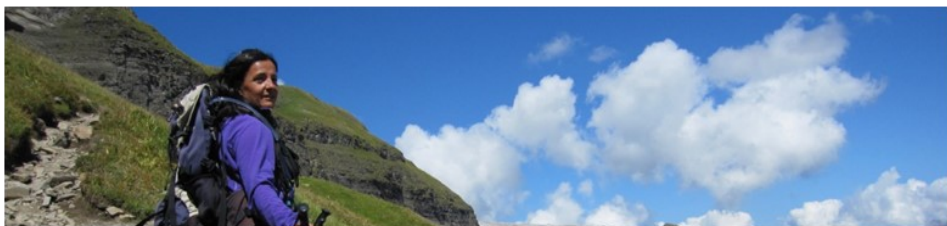

## Corinne QUITAUD

**Corinne QUITAUD** est éducatrice et Arthérapeute Analyste en institution auprès d'adultes en situation de handicaps. Elle exerce cette double fonction depuis 30 ans, ce qui la certifie en tant que praticienne qualifiée et formatrice attitrée à **'ATELIER VERT LUMIERE.**

Elle propose également des ateliers d'Art-thérapie Analytique destinés aux personnes désireuses de se connaître en profondeur et d'assainir leur histoire personnelle, au sein de **'ATELIER VERT LUMIERE :** les **mardis 17h à 19h** et **jeudis de 17h30 à 19h30** en fonction de ses horaires.

Vous trouverez la programmation des ateliers sur le site, régulièrement mis à jour.

Corinne gère également toute la logistique administrative, organisationnelle de **I 'ATELIER VERT LUMIÈRE.** Elle est donc votre interlocutrice pour tous les renseignements que vous pourriez avoir besoin.

### ATELIER VERT LUMIÈRE

Gérald QUITAUD (EI) · 24 rue Bernard Palissy · 42100 SAINT ÉTIENNE

ateliervertlumiere42@free.fr · 04 77 41 94 74

SIREN : 340558881 · APE : 8690F

[www.atelier-vert-lumiere.com](http://www.atelier-vert-lumiere.com)



# Bulletins d'Inscription STAGES de Week-end à découper

## BULLETIN D'INSCRIPTION WEEK-END

14 et 15 /10/2023

Nom Prénom .....

Adresse .....

Ville CP .....

Tel .....

Mail .....

Libellé à QUITAUD

Arrhes : 120€

## BULLETIN D'INSCRIPTION WEEK-END

25 et 26/11/2023

Nom Prénom .....

Adresse .....

Ville CP .....

Tel .....

Mail .....

Libellé à QUITAUD

Arrhes : 120€

## BULLETIN D'INSCRIPTION WEEK-END

27 et 28 /01/2024

Nom Prénom .....

Adresse .....

Ville CP .....

Tel .....

Mail .....

Libellé à QUITAUD

Arrhes : 120€

## BULLETIN D'INSCRIPTION WEEK-END

16 et 17 /03/2024

Nom Prénom .....

Adresse .....

Ville CP .....

Tel .....

Mail .....

Libellé à QUITAUD

Arrhes : 120€

## BULLETIN D'INSCRIPTION WEEK-END

06 et 07 /04/2024

Nom Prénom .....

Adresse .....

Ville CP .....

Tel .....

Mail .....

Libellé à QUITAUD

Arrhes : 120€

## BULLETIN D'INSCRIPTION WEEK-END

01 et 02/06/2024

Nom Prénom .....

Adresse .....

Ville CP .....

Tel .....

Mail .....

Libellé à QUITAUD

Arrhes : 120€

# Bulletins d'Inscription STAGES de Week-end à découper

## BULLETIN D'INSCRIPTION WEEK-END

26 et 27 /10/2024

Nom Prénom .....

Adresse .....

Ville CP .....

Tel .....

Mail .....

Libellé à QUITAUD

Arrhes : 120€

## BULLETIN D'INSCRIPTION WEEK-END

16 et 17/11/2024

Nom Prénom .....

Adresse .....

Ville CP .....

Tel .....

Mail .....

Libellé à QUITAUD

Arrhes : 120€

## BULLETIN D'INSCRIPTION WEEK-END

04 et 05 /01/2025

Nom Prénom .....

Adresse .....

Ville CP .....

Tel .....

Mail .....

Libellé à QUITAUD

Arrhes : 120€

## BULLETIN D'INSCRIPTION WEEK-END

22 et 23 /03/2025

Nom Prénom .....

Adresse .....

Ville CP .....

Tel .....

Mail .....

Libellé à QUITAUD

Arrhes : 120€

## BULLETIN D'INSCRIPTION WEEK-END

03 et 04 /05/2025

Nom Prénom .....

Adresse .....

Ville CP .....

Tel .....

Mail .....

Libellé à QUITAUD

Arrhes : 120€

## BULLETIN D'INSCRIPTION WEEK-END

14 et 15/06/2025

Nom Prénom .....

Adresse .....

Ville CP .....

Tel .....

Mail .....

Libellé à QUITAUD

Arrhes : 120€

# Les livres de G rald QUITAUD



Pour d couvrir ou approfondir le travail pratiqu     
l'Atelier

Vous pouvez lire les ouvrages d j  parus:

LE VOYAGE VERS L'ŒUVRE  
CREER SE CREER  
VIEILLIR ou GRANDIR ?  
L'USURE de L'INSTITUTION  
L'ART-THERAPIE en PSYCHIATRIE  
UN SI LONG SEJOUR  
LEVE -TOI ET MARCHE !  
LA MORT DANS L'AME

G .QUITAUD Ed. ERES  
G.QUITAUD Ed. JOUVENCE  
G. QUITAUD Ed. DANGLES  
Collectif Ed. ENSP  
Collectif Ed. MASSON  
G.QUITAUD Compte d'auteur  
G.QUITAUD Ed.L'HARMATTAN  
G.QUITAUD Ed.L'HARMATTAN

Vous pouvez aussi consulter et le FILM d'Aur lie JOURDAN

« LA COULEUR des MAUX » Producteur : CAMP de BASE (2003)

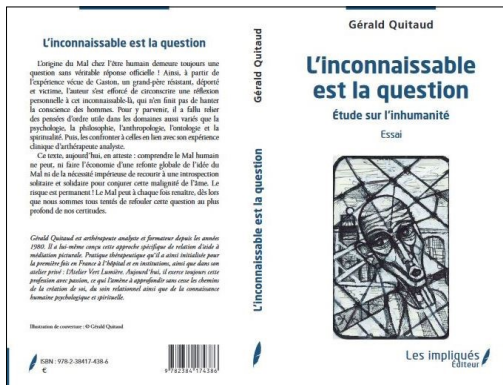

Livre en cours  
d' dition

ATELIER VERT LUMI RE

G rald QUITAUD (E) · 24 rue Bernard Palissy · 42100 SAINT  TIENNE

ateliervertlumiere42@free.fr · 04 77 41 94 74

SIREN : 340558881 · APE : 8690F

www.atelier-vert-lumiere.com





# ATELIER VERT LUMIÈRE

ART-THÉRAPIE ANALYTIQUE  
FORMATION PROFESSIONNELLE

**L'atelier vous propose son site !**

**[www.atelier-vert-lumiere.com](http://www.atelier-vert-lumiere.com)**

**Il est notre lien permanent avec vous.  
Il vous permettra d'être informé de l'actualité de l'Atelier,  
des nouveautés, des places disponibles pour les stages...  
Pensez à le consulter !**

## **A RETENIR:**

- **LES JOURNÉES SAGES**
- **LES ATELIERS HEBDOMADAIRES**
  - **LE STAGE D'ÉTÉ**
  - **LES STAGES DE WEEK-END**
- **La FORMATION d'ARTHÉRAPIE ANALYTIQUE**

## ATELIER VERT LUMIÈRE

Gérald QUITAUD (EI) · 24 rue Bernard Palissy · 42100 SAINT ÉTIENNE

ateliervertlumiere42@free.fr · 04 77 41 94 74

SIREN : 340558881 · APE : 8690F

[www.atelier-vert-lumiere.com](http://www.atelier-vert-lumiere.com)



# MY BLOC NOTE